MITSUBISHI MARINE ENGINE

S6R2-T2MTK5L

MARINE PROPULSION ENGINE

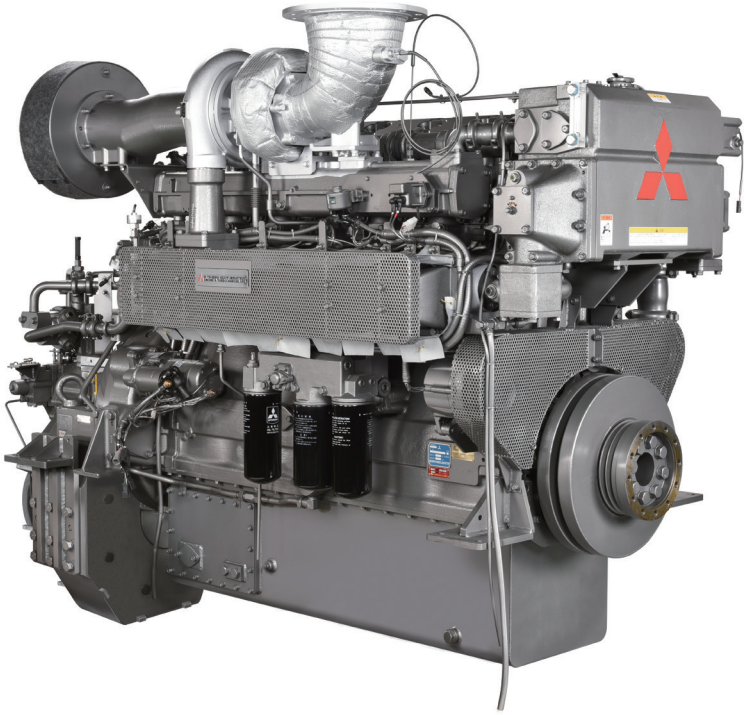

軽作業

Max. 897.6kW (1220PS)

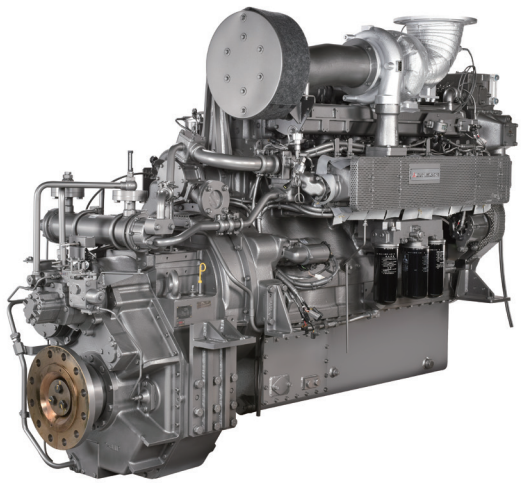

高出力

パワーで差が出る。
三菱が実現した、この力強さと粘り。

新技術採用の燃料噴射ポンプ、ターボチャージャにより、最適燃焼化を実現し、エンジンサイズそのままで高出力化。

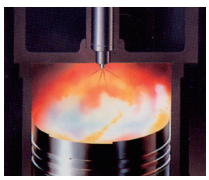

低燃費

使って差が出る。
三菱が実現した、この経済性。

安定燃焼をさらに徹底、使って差が出る経済性。

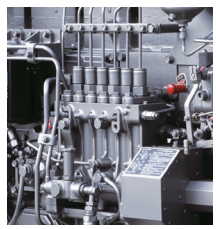

燃料噴射ポンプ

高信頼性

ハードな状況で差が出る。
三菱が実現した、この耐久性・信頼性。

部品強度アップ、熱対策の徹底など、ハードな状況で差が出る耐久・信頼性。

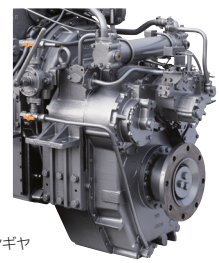

大容量マリンギヤ

整備性

すべては使う人のために。
三菱が実現した、この使い易さ。

日常メンテナンスから定期整備、また使い勝手の良さなど、使う人のためにさまざまな配慮を徹底。

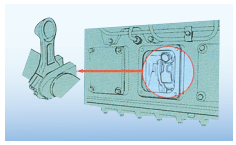

側蓋、斜め割りロッド
船内でロッドメタルの分解・整備が容易に行えます。また、ピストンと連接棒の抜出し作業は、片側のみで行えます。

機関名称		S6R2-T2MTK5L			
型式区分		L：軽作業	始動方式		電気始動
形式		立形・水冷・4サイクル、排気ターボ過給機・空気冷却器付	調速方式		油圧式全回転自動調速
燃焼形式		直接噴射方式	冷却方式		海水間接冷却
シリンダ数		6	潤滑方式		強制潤滑
シリンダ内径×行程	mm	170×220	潤滑油		三菱純正ジュコールニューマリナーオイル
連続出力	kW(PS)/rpm	816(1110) / 1450	クラッチ形式		油圧並列多板式(MGN100LX-D)
実用最大出力	kW(PS)/rpm	897.6(1220) / 1496	減速比		2.52、3.08、3.48、3.93
推進機関の馬力数	kW	816	回転方向 エンジン		船尾より見て左回転
無負荷最低回転数	rpm	500	回転方向 プロペラ		船尾より見て右回転
性能基準の階層区分		E(15トン以上20トン未満船適用)	乾燥質量	kg	4400

S6R2-T2MTK5L

■ 標準付属品

計器盤完備品 …… 1式	プロペラ軸接手 …… 1式
エアブリーザ …… 1個	ジャッキボルト …… 4本
バッテリースイッチ …… 1個	ボルト、ナット、ワッシャ …… 1式
排気伸縮接手 …… 1式	機関予備品 …… 1式
ウイングポンプ(FO) …… 1個	標準工具 …… 1式

■ オプション

・2機2軸用操舵室計器警報盤
・アッパーブリッジ用計器警報盤
・電子トロールマリンギヤ
・燃料1次フィルター、油水分離機　　他

・スマートクルージングアシスト(省エネ運転支援装置)
近距離・遠隔通信 機能拡張可
Youtube ; https://youtu.be/DrhHidCmD9A

■ 装備図

単位：mm

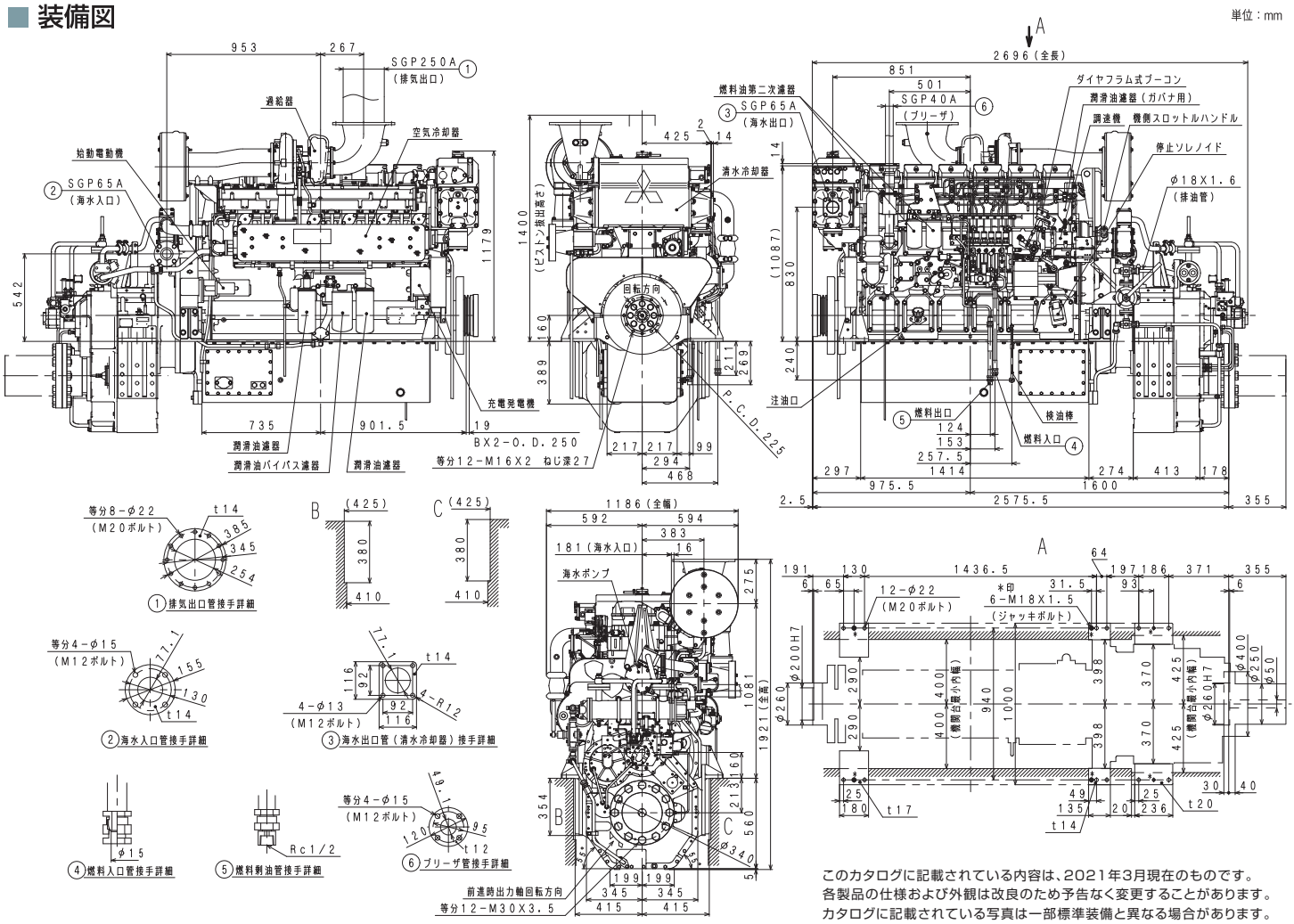

このカタログに記載されている内容は、2021年3月現在のものです。
各製品の仕様および外観は改良のため予告なく変更することがあります。
カタログに記載されている写真は一部標準装備と異なる場合があります。
ご使用の前に取扱説明書をよくお読みのうえ、正しくお使いください。

＜販売＞

SDE セイカダイヤエンジン株式会社

本　　社	〒169-0074	東京都新宿区北新宿1-1-19 ダイヤフゲンビル8階	☎(03)5937-0430
北東北ユニット	〒030-0918	青森県青森市けやき1-1-1	☎(017)726-6600
東日本ユニット	〒169-0074	東京都新宿区北新宿1-1-19 ダイヤフゲンビル8階	☎(03)5937-0436
中部ユニット	〒475-0039	愛知県半田市新居町5-17-1	☎(0569)89-7201
近畿ユニット	〒530-0004	大阪市北区堂島浜1-4-4 アクア堂島東館5階	☎(06)6225-7507
中国ユニット	〒730-0837	広島市中区江波沖町5-27	☎(082)503-1061
九州北部ユニット	〒812-8646	福岡市博多区榎田1-3-62 三菱重工福岡ビル3階	☎(092)412-8955
西九州ユニット	〒858-0918	長崎県佐世保市相浦町2689-2	☎(0956)47-3030
東九州ユニット	〒882-0856	宮崎県延岡市出北4-3197-1	☎(0982)33-3872
南九州ユニット	〒891-2103	鹿児島県垂水市市木地先	☎(0994)32-2671

ホームページ　http://www.daiyaeng.co.jp/

敷島機器株式会社	〒065-0007	札幌市東区北7条東18-1-35	☎(011)711-9121
四国機器株式会社	〒760-8518	香川県高松市観光通2-2-15	☎(087)836-0365

＜製造元＞

三菱重工エンジン＆ターボチャージャ株式会社

エンジン・エナジー事業部 営業部 舶用エンジン課
〒252-5293 相模原市中央区田名3000 ☎(042)763-7854
ホームページ　http://www.mhiet.co.jp

お問い合せは
安心と信頼をお届けする